

# COROGRAFIA E INDIVIDUAZIONE SITI DI APPROVVIGIONAMENTO E SMALTIMENTO

Cava Barelli Santino



Discarica 1 - Cossi Costruzioni



Discarica 2 - Paganoni Costruzioni



ELENCO CAVE ATTIVE					
MATERIALE	DITTA	STATO_AUTO	PR	COMUNE	LOCALITA'
Sabbia-Ghiaia	Aloisio Riccardo Giuseppe scavi e inerti	autorizzata	SO	SAMOLACO	Via Giumellasco, 26, 23027 Samolaco, Sondrio
Sabbia-Ghiaia-Calcestruzzo	Tam Cave S.r.L.	autorizzata	SO	SAMOLACO	Via Trivulzia, 19, 23027 Samolaco SO
Sabbia-Ghiaia	Barelli Santino E C. S.N.C.	autorizzata	SO	SAMOLACO	Via Overina S. Pietro, 18, 23027 San Pietro SO

DISTANZE CHILOMETRICHE:  
Cava Barelli Santino - km 25+866 F.S. ≈ Km. 41



DISTANZE CHILOMETRICHE:  
Discarica 1: Cossi Costruzioni - km 25+866 F.S. ≈ Km. 4

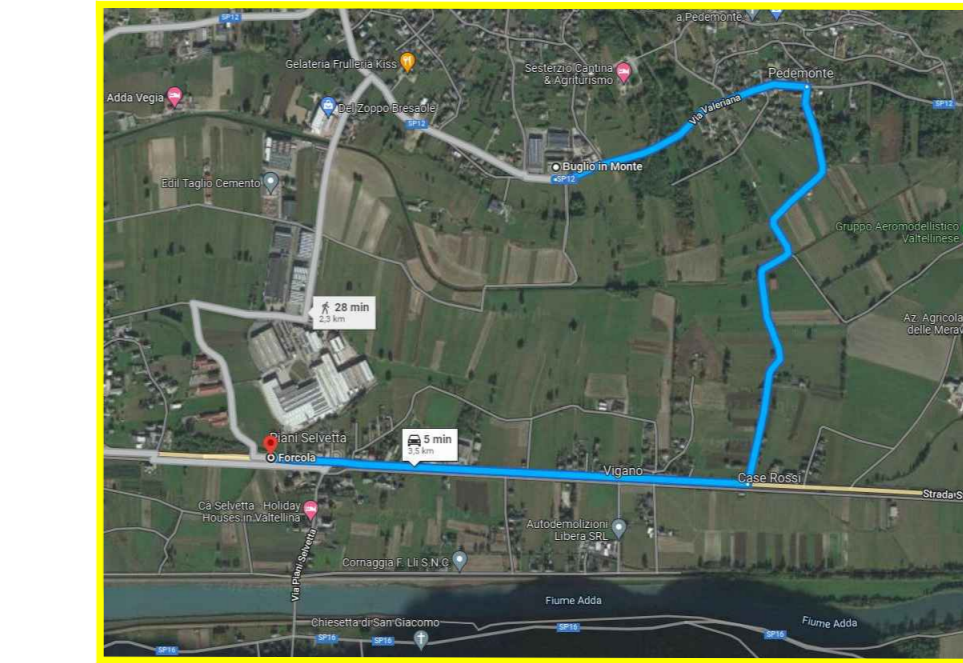

Tam Cave

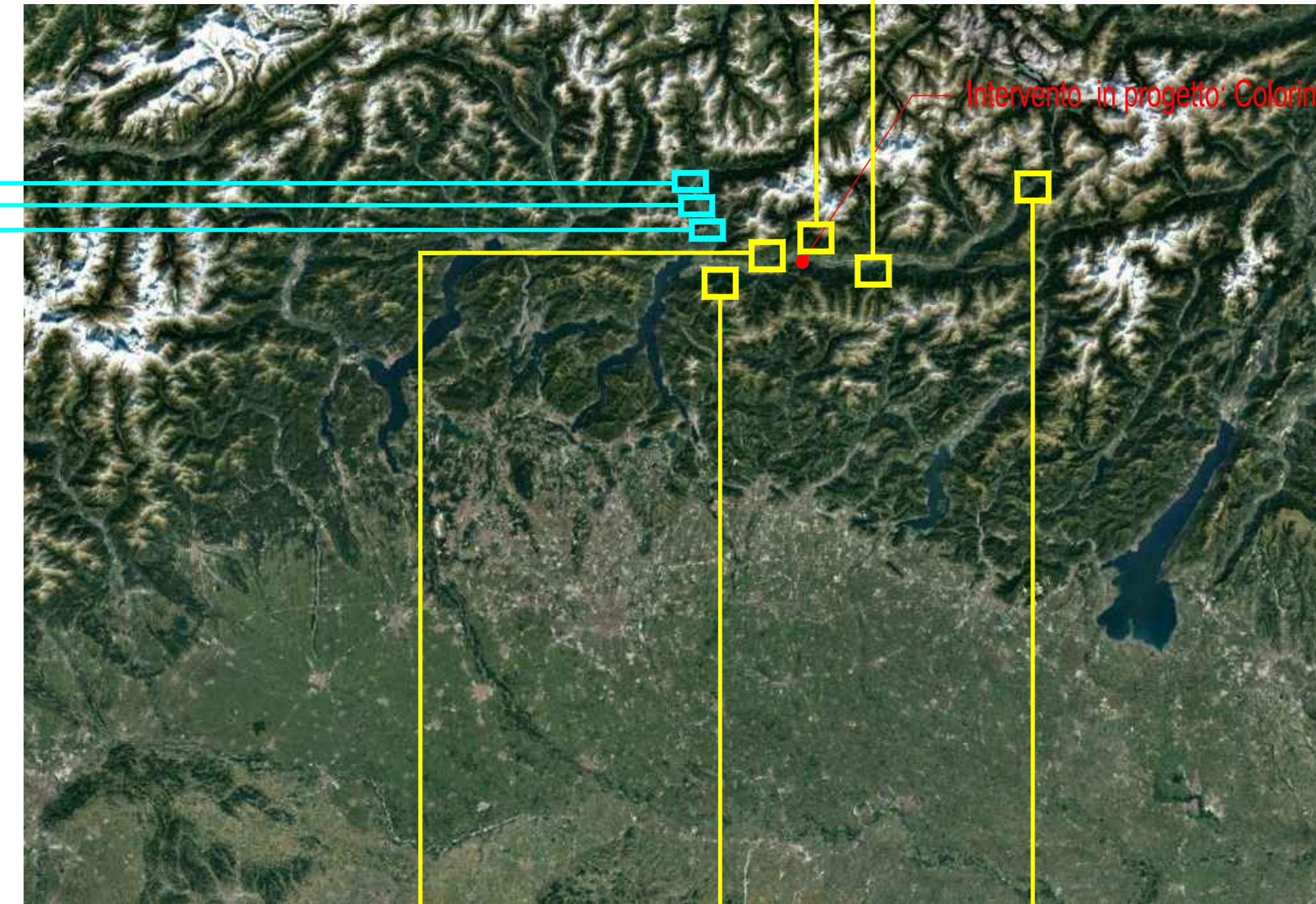
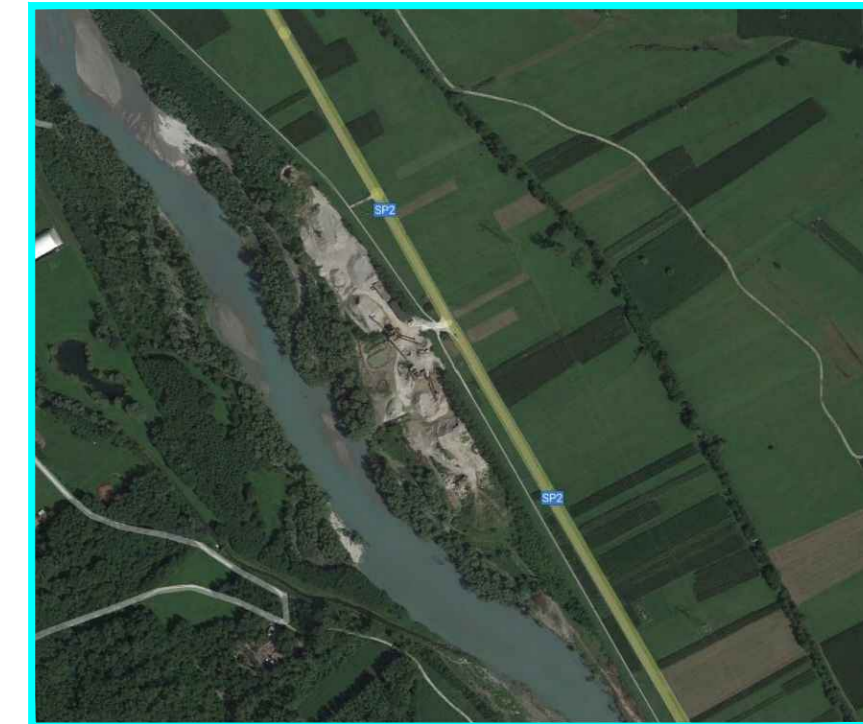

ELENCO DISCARICHE AUTORIZZATE			
DITTE	INDIRIZZI	N. TELEFONO	CATEGORIA DI RIFIUTO TRATTATO
1) Cossi Costruzioni	Via Valeriana 133 23010 Buglio in Monte (SO)	0342210446	17 03 02
			17 05 04
			17 09 04
			01 04 08
			01 04 10
			01 04 13
			10 13 11
			17 01 01
			17 01 02
			17 01 03
2) Paganoni costruzioni S.r.L.	Località Cà Dei Cagna 23100 Albosaggia (SO)	0342211982	17 01 07
			17 03 02
			17 05 04
			17 08 02
			17 09 04
			01 04 08
			01 04 10
			01 04 13
			10 13 11
			17 01 01
3) Carnazzola Camillo	Sede Legale: Via Provinciale, 183, 23010 Colorina (SO) Sede operativa: Località Tartano - Strada Provinciale n. 18 "Orobica" 23010 DAZZO (SO)	0342492357	17 01 02
			17 01 03
			17 01 07
			17 03 02
			17 05 04
			17 08 02
			17 09 04
			01 04 08
			01 04 10
			01 04 13
4) Pruneri Costruzioni	Via Roma snc 23033 Grosio (SO)	0342847355	10 13 11
			17 01 01
			17 01 02
			17 01 03
			17 02 01
			17 02 02
			17 02 03
			17 03 02
			17 04 05
			17 05 04
5) Zecca Prefabbricati	Località Pradoni Bassi 23014 Andalo Valtellino (SO)	0342606080	01 04 08
			01 04 10
			01 04 13
			10 13 11
			15 01 02
			17 01 01
			17 01 02
			17 01 03
			17 01 07
			17 05 04
17 08 02			
17 09 04			

DISTANZE CHILOMETRICHE:  
Tam Cave - km 25+866 F.S. ≈ Km. 37

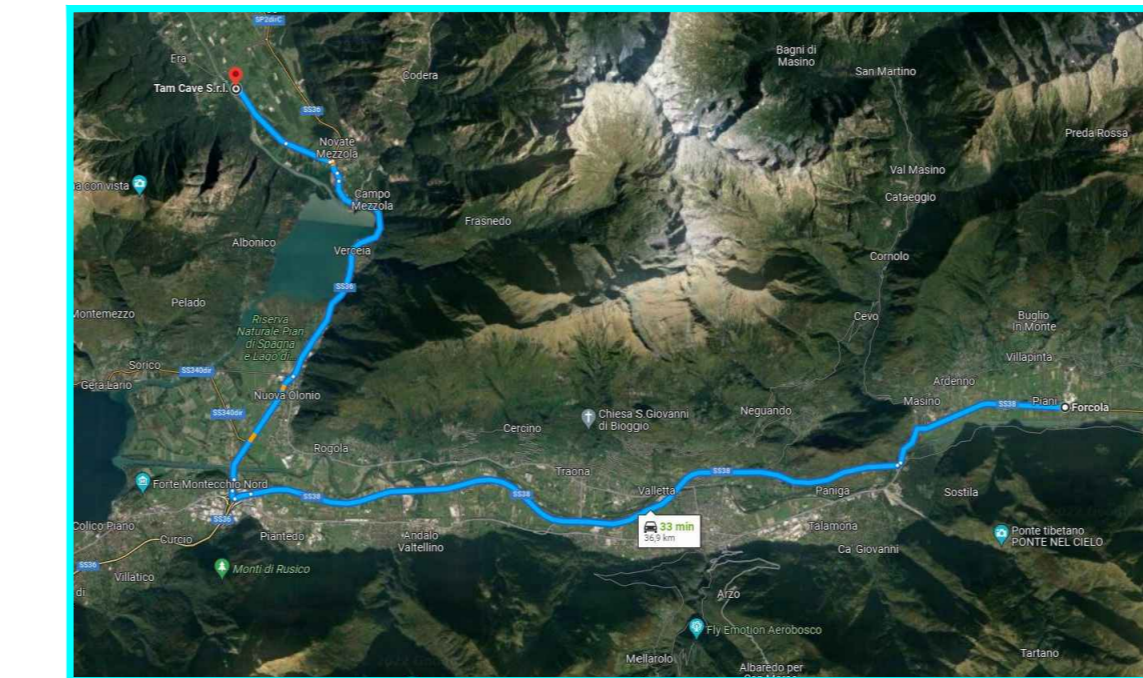

DISTANZE CHILOMETRICHE:  
Discarica 2: Paganoni Costruzioni - km 25+866 F.S. ≈ Km. 11

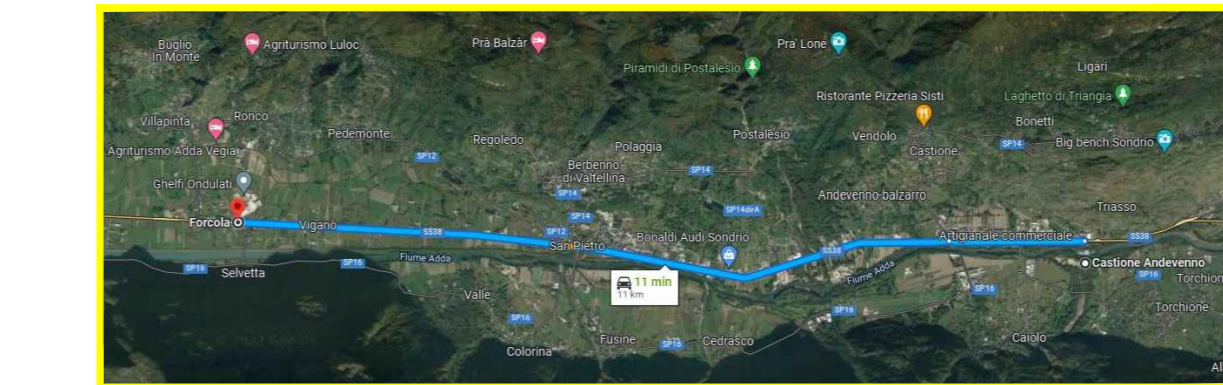

DISTANZE CHILOMETRICHE:  
Discarica 3: Carnazzoli Camillo - km 25+866 F.S. ≈ Km. 6

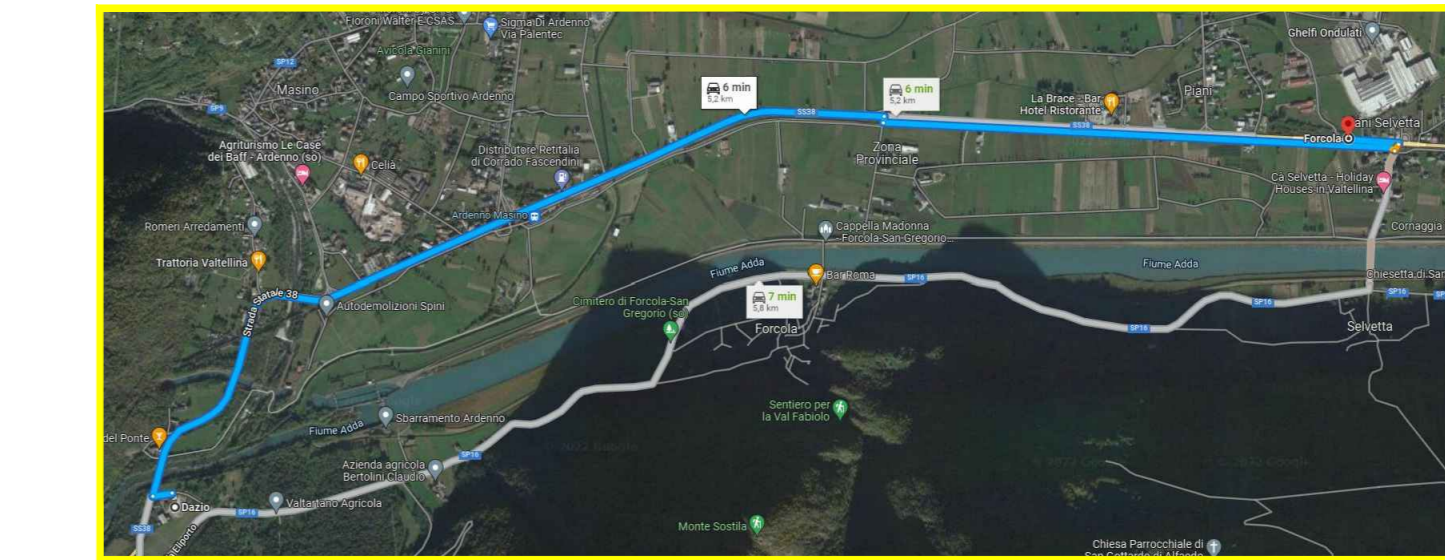

DISTANZE CHILOMETRICHE:  
Cava Aloisio Riccardo - km 25+866 F.S. ≈ Km. 35

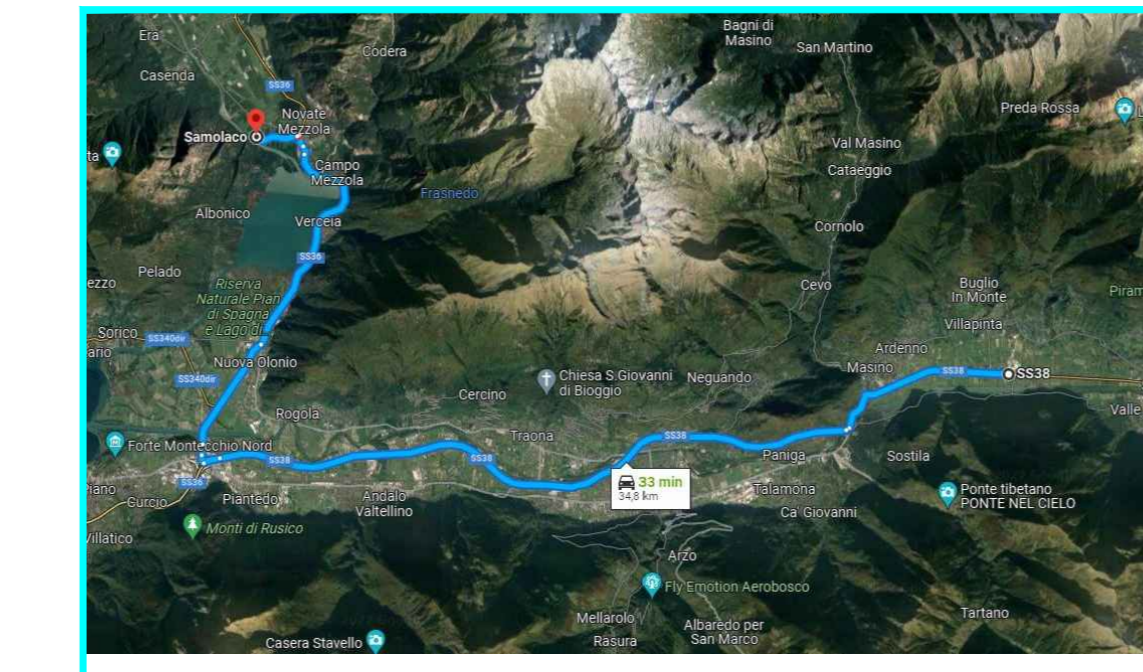

DISTANZE CHILOMETRICHE:  
Discarica 4: Pruneri Costruzioni - km 25+866 F.S. ≈ Km. 56

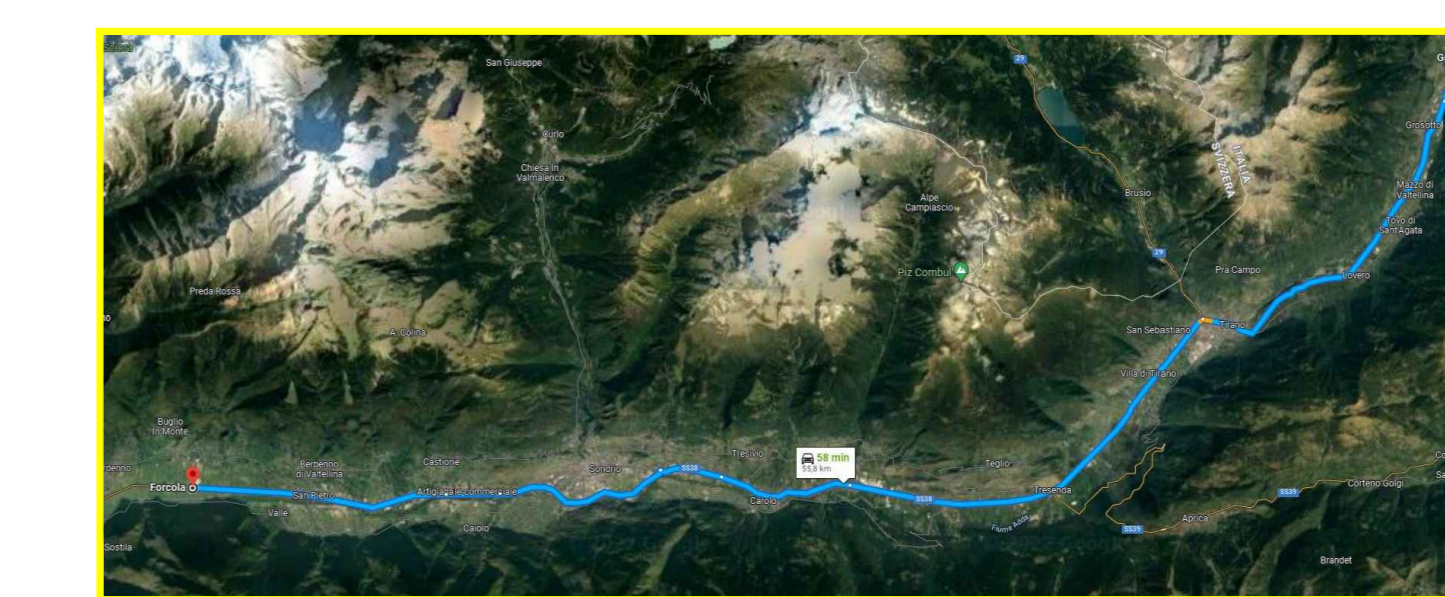

Cava Aloisio Riccardo



Discarica 3 - Carnazzoli Camillo

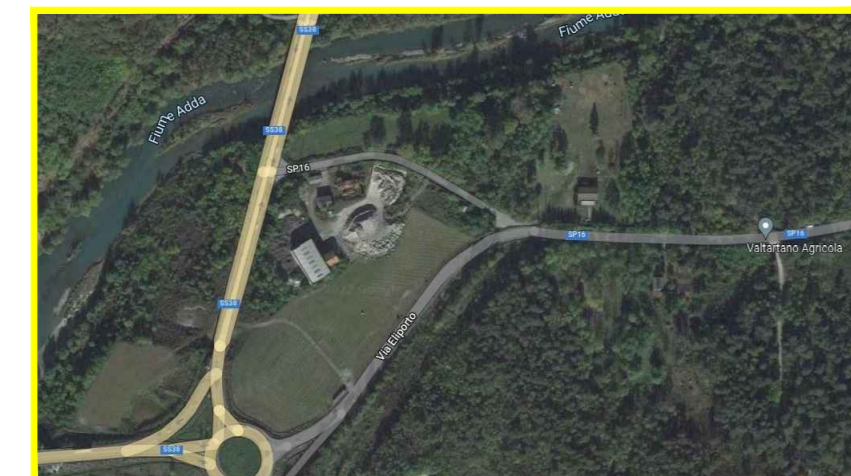

Discarica 4 - Pruneri costruzioni

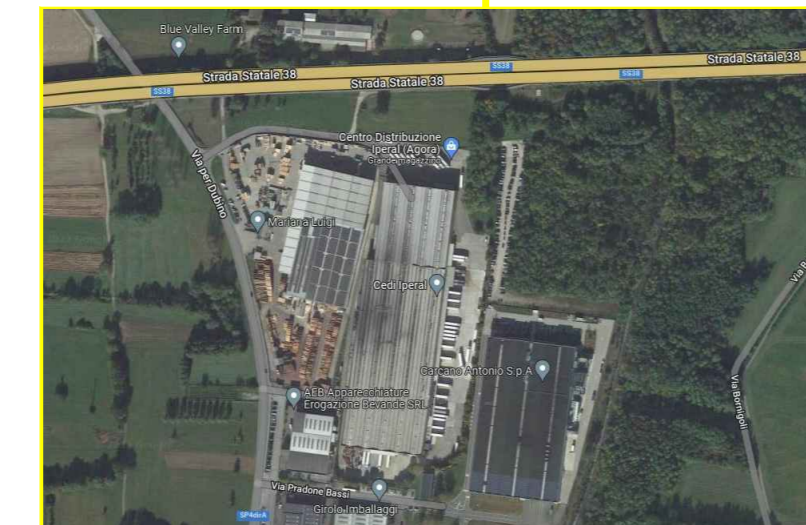
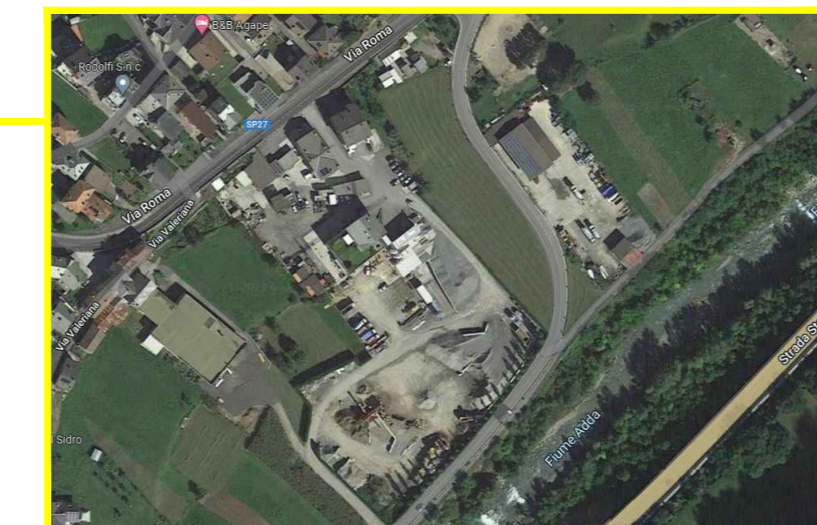

Discarica 5 - Zecca prefabbricati

DISTANZE CHILOMETRICHE:  
Discarica 5: Zecca Prefabbricati - km 25+866 F.S. ≈ Km. 21

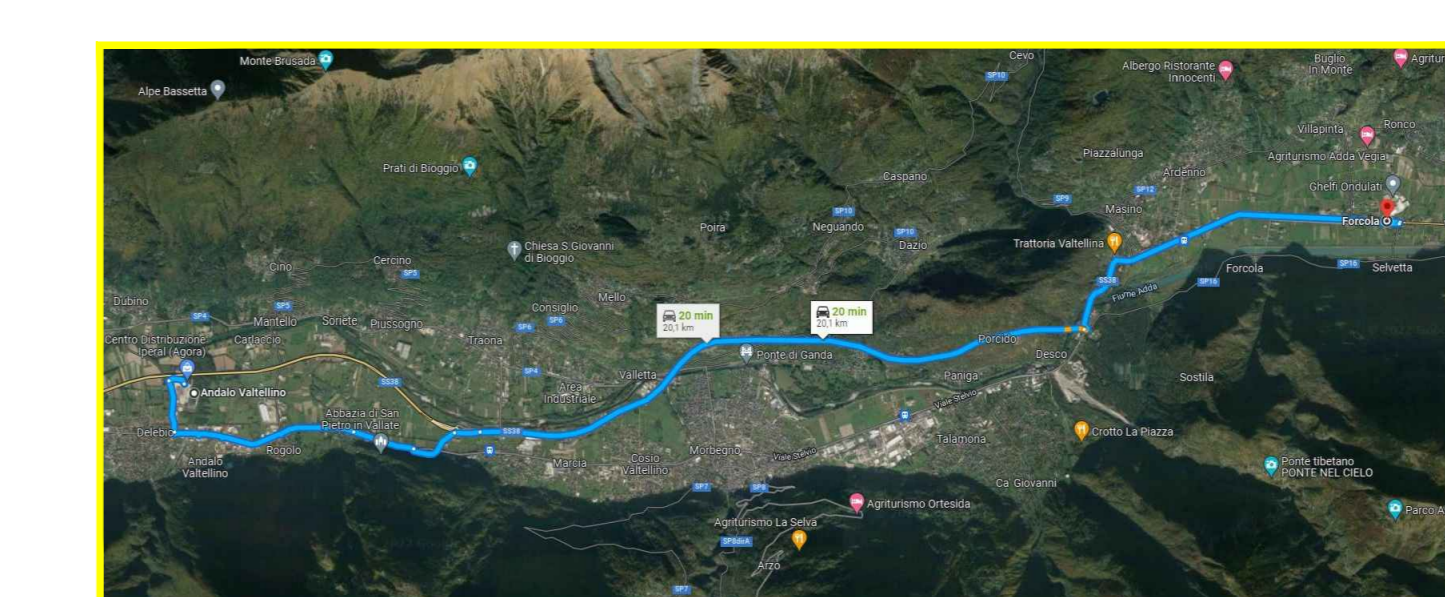

COMMITTENTE:		 <b>RETE FERROVIARIA ITALIANA S.P.A.</b> <small>GRUPPO FERROVIE DELLO STATO ITALIANE</small> VICE DIREZIONE GENERALE NETWORK MANAGEMENT INFRASTRUTTURE DIREZIONE INVESTIMENTI - PROGRAMMI SOPPRESSIONE P.L. E RISANAMENTO ACUSTICO	
SOGGETTO TECNICO:		RFI - VICE DIREZIONE GENERALE NETWORK MANAGEMENT INFRASTRUTTURE DIREZIONE INVESTIMENTI PROGRAMMI SOPPRESSIONE P.L. E RISANAMENTO ACUSTICO PM PORTAFOGLIO NORD-EST	
PROGETTAZIONE:		<b>STUDIO CATALANO Srl</b> <small>Servizi di ingegneria</small> Via Valtornello 109b - Vasto (CH)	
<b>PROGETTO DEFINITIVO</b>			
<b>LINEA COLICO-SONDRIO</b> <b>SOPPRESSIONE DEL PASSAGGIO A LIVELLO AL KM 26+055</b> <b>COMUNE DI COLORINA (SO)</b>			
SICUREZZA COROGRAFIA E INDIVIDUAZIONE DEI SITI DI APPROVVIGIONAMENTO E SMALTIMENTO			SCALA: -
			Foglio - di -
PROGETTO/ANNO	SOTTOPR.	LIVELLO	NUMERAZ.
3 2 6 3 2 2	0 0 4	PD	T S S P 0 1 0 0 E 0 5 5
Rev.	Descrizione	Redatto	Data
A	Emissione	Arch. GLARANI	22/07/2023
		Verificato P.S.	Data
		Ing. A. MARINO	22/07/2023
		Approvato D.T.	Data
		Ing. F. COLOMBO	22/07/2023
		AutORIZZATO R.I.P.S.	Data
		Ing. G. TAMBURNO	22/07/2023
RFI	A	Emissione	
		L. De'Osso	
		G. Tamburo	
		C. De Gregorio	
POSIZIONE ARCHIVIO	LINEA	SEDE TECN.	NUMERAZ.
	Verificato e trasmesso	Data	Convalidato
		Data	Archiviato
		Data	